



関大生の
キャンパスライフを
100%
サポート

関西大学

生活協同組合の ご紹介 2026



関大生協は新生入生と保護者の皆様を全力でサポートいたします。
困ったことはなんでもお気軽にお電話ください！



0120-924-108

受付期間：2026年4月末日迄の月～金 9:00～17:00(土日祝を除く) ※携帯電話からはおつなぎできません。

お得な情報
\ 配信中! /

LINE @ku-coop
Instagram @kandai.seikyo
Twitter @ku_coop1

LINE友達登録はこちら



組合加入・組合員サービスに
関するお問い合わせ
| 総務部 |
06-6368-7527

パソコン・電子辞書・文具など
キャンパスライフに必要なものは
| 購買店 |
06-6368-7536

本のことならなんでも
| 書籍店 |
06-6368-7548

住まいについてのご相談は
| 住宅相談室 |
06-6368-7533

新生入生
サポートサイト

<https://www.kandai.ne.jp/fresh/>

関大生協 新生入生



詳しくは
裏表紙へ

生協加入

千里山キャンパス

高槻キャンパス

関大生協を活用して 充実した大学生活を！

合格

入学

運転免許
取得

成人式

資格
試験

就職
活動

卒業式

卒業
旅行

卒業

入学までにやるべきこと

- ① 関大生協へ加入しよう！
- ② 新入生・保護者入学前説明会へ参加
- ③ パソコン・電子辞書の準備
- ④ 一人暮らしの方は… お部屋探しも生協で

説明会
申込は
こちら！



入学後すぐにやること

教科書購入

組合員なら**10%OFF**！ 必ず購入前に加入手続きを！

入学から卒業まで関大生協がサポート！



教科書・書籍
10% OFF



食堂・コンビニ・ベーカリー
割引価格



PC・電子辞書・文具
割引価格



自動車教習所申込
割引・特典あり



国内・海外パックツアー
3% OFF



お部屋探し
手数料割引

詳細は下記の**新入生サポートサイト**を
チェック！

新入生
サポートサイト <https://www.kandai.ne.jp/fresh/>

関大生協 新入生

検索



Contents

関大生協を活用して充実した大学生活を！	2	組合員証について	6	専門店コーナー	11
組合長理事あいさつ	3	書籍・教科書購入/ 大学生活応援グッズ	7	学生サポートチーム	11
生協への加入手続きについて	4	資格取得（運転免許・検定・対策講座）・ 就活準備・レンタル衣裳 他	8	学生企画室	11
生協の加入メリットについて	5	旅行・留学相談窓口	9	飲食サービス	12
		お部屋探し	10	総合情報学部（高槻キャンパス）	16
				協賛企業一覧	26
				関大生協定款（抜粋）	27



関西大学生生活協同組合
組合長理事
(関西大学名誉教授)

吉田 宗弘

新入生の皆さん。関西大学入学おめでとうございます。新たな生活に胸を躍らせておられると思います。

情報技術の進歩にはめざましいものがあり、皆さんはwebを介した情報収集に馴染んでおられると思います。新聞、雑誌、TVなどの既存メディアからの情報収集を優先する人に「情弱」というレッテルまで貼られる時代になりました。既存メディアが伝えるのは切り取られた情報であり、真実を伝えていないという声もよく聞きますが、webを介した情報も、やはり切り取られ、加工されたものが多いことに気づいてください。Webを介した情報収集は積極的なものですが、自分にとって心地よい情報ばかりに接し、自分の考えが絶対に正しいという錯覚を招くリスクがあります。既存メディア、とくに新聞を介した情報収集は受身ではありますが、自分が知らないこと、興味のないこと、納得できないものを目にする機会を提供しています。これからの4年間、自分にとって心地よい情報も含めて、情報を正しく咀嚼する能力を身につけてください。

関西大学生生活協同組合は、関西大学における学生サポートの中核をなう団体であり、学生と教職員の出資金をもとに共同購入というしくみを経て、食事、文房具、教科書をはじめとする本、パソコンやタブレット端末、およびそれらの周辺機器などを適正な価格で提供しています。利益を追求する団体ではないため、利益分が割引の形で、出資いただいた学生をはじめとする組合員に還元されているのです。新入生の皆さんも、ぜひ生活協同組合に加入し、様々な出費をおさえることで生活基盤を整え、大学生活を充実したものにしてください。

関大生協ってなに？



- 1 関西大学の学生・教職員が安全で便利でお得な大学生活を送れるようにするための助け合いの組織です。
- 2 食事・教科書購入・資格取得など、大学生活に関する様々なサービスを提供しています。(詳細は5ページ以降をご覧ください。)
- 3 関大生協は、関大生や教職員が「出資金」を出し合うことで運営している「組合」の組織です。一般的な株式会社のように利益を追求する組織ではありません。
- 4 組合員は単なる消費者ではなく、一人ひとりが利用することで、その収益が組合員全員に還元される仕組みです！

ぜひ関大生協にご加入いただき
大学生活を充実したものにしてください！

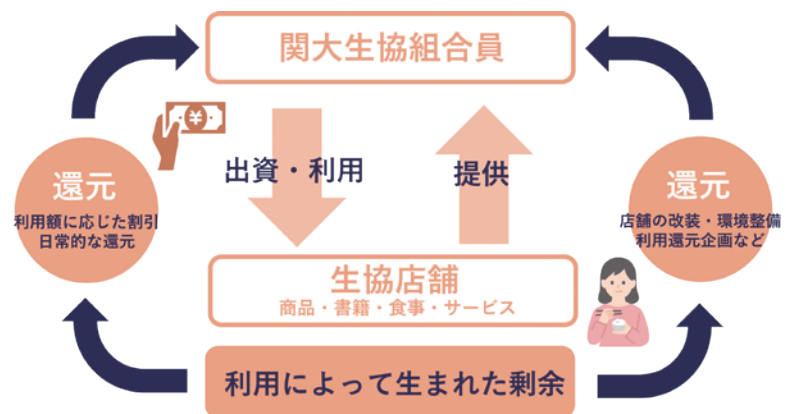

千里山 キャンパスガイド

- 1 総合学生会館 凜風館 (りんぷうかん)
「ディノア」「カリオン」
コンビニショップ Qeat 凜風館店
- 2 レストラン「法文坂」
コンビニショップ Qeat 以文館店
- 3 コンビニショップ Qeat
体育館店
- 4 レストラン「チルコロ」
- 5 食堂社会店「カフェソシオ」
コンビニショップ Qeat
社会学部店
- 6 コンビニショップ Qeat
理工系学部本部店



生協への加入手続きについて

関大生協は組合員のみなさまからの出資金をもとに事業を運営しています。
まず関大生協へのご加入手続きをお願いいたします。

■ 生協への加入方法について

ご加入には出資金の払込が必要です。

※1口は500円ですが、提供するサービスの質の維持向上と加入者間の公平性を図るため、100口50,000円の払込をお願いしています。

出資金	50,000円 (100口)	ご卒業時、所定の手続き後に全額返還いたします
-----	----------------	------------------------

手続きはスマホ・パソコンから

Web申込 + コンビニ払い

組合員証は便利で安心の
クレジット機能付き!

／ 手続きの流れ

- 01 メールアドレスの登録・必要事項入力
- 02 コンビニで出資金払込
- 03 組合員証作成申込
- 04 組合員証到着



申込はこちら



下記からもアクセスできます。

関大生協 新入生
<https://www.kandai.ne.jp/fresh/>



別紙「加入手続きのご案内」でもご確認いただけます。

■ まずは関大生協に加入しましょう

関大生協は関西大学の学生・教職員が出資金を出し合い、運営している福利厚生組織で、学生の**95%以上**が加入されています。一人ひとりの出資と参加で成り立っていますので、皆さんのご加入をお願いします。

関大生はこんなときに生協を使っています！

19:00 教習所

自動車免許取得のために教習所へ。時間のある1～2回生のうちに免許を取る人が多いです。

15:00 空きコマ

図書館で資格試験の勉強。生協書店なら参考書や問題集も10%割引に！

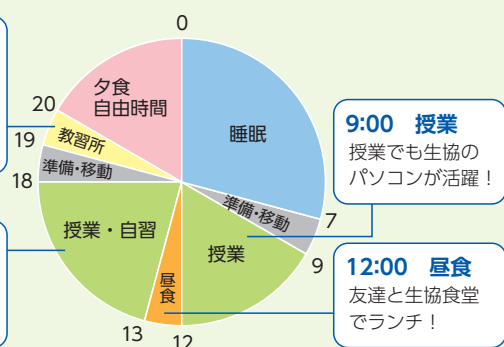

9:00 授業

授業でも生協のパソコンが活躍！

12:00 昼食

友達と生協食堂でランチ！

生協のパソコンなら故障しても安く修理してもらえる補償が付いているのでおすすめです。また、教科書や教習所だけでなく、TOEICや旅行の申込も割引・特典があります。是非、組合員になってお得な大学生活を送りませんか？



組合員特典について

関大生協を割引価格でご利用いただくには組合員証の提示が必要ですので、組合員証は携帯していただきますようお願いいたします。

なお、生協に未加入の場合でもご利用いただけますが、組合員割引・特典などは受けられません。

生協の加入メリットについて

関大生協では、一般のお店では受けられない割引・特典の提供の他、大学生活に必要な多くの情報をお届けし、大学生活の安全・便利もしっかりサポートします。

■ 生協に入るとこんなにお得です

- ご加入いただいたその時点から**組合員割引・特典**が受けられますので、早めのご加入をおすすめします。
- 書籍や旅行チケット購入時等、組合員の**ご家族も割引価格でご利用いただけます。**



学習用教材&キャンパスグッズ

■書籍 ■教科書 ■PC・文具・雑貨

商 品	組合員価格	非組合員価格
書籍・教科書全般 ※一部対象外の商品があります。	税込価格から 10%分OFF	定価 (税込価格)
PC・文具・ 雑貨	組合員価格で 表示	組合員価格に 5% ON

セール時には、別途お買い得
商品が盛りだくさん!!

利用例

教科書や書籍・雑誌を年間
50,000円分(税込) 購入した場合
組合員なら年間5,000円お得!!
4年間で**20,000円**もお得です。



食堂・コンビニ・ベーカリー&カフェ

商 品	組合員価格	非組合員価格
食堂・ ベーカリー&カフェ・ 全メニュー	組合員価格で 表示	組合員価格に 10% ON
コンビニ 全商品		組合員価格に 5% ON

利用例

食堂で**500円分**(税込) の食事をした場合
組合員なら50円お得!!
1ヵ月で**1,250円**
1年間で**12,500円**
4年間で**50,000円**もお得です。
(1ヵ月は25日、1年は10ヵ月で換算しております。)



※組合員様限定、食堂やコンビニで使えるお得な「生協ミルカ」をご購入いただけます。詳しくは6ページ、またはホームページをご覧ください。

紹介・取次・相談カウンター ■お部屋探し ■旅行(トラベル) ■資格・免許・スキルアップ

商 品	組合員価格	非組合員価格
お部屋探し仲介手数料	生協割引特典あり	賃料の1ヶ月分
海外・国内バックツアー	パンフレット表示価格から 生協割引特典あり ※一般のお店にはバックツアーの割引はありません	パンフレット 表示価格
資格・講座	自動車教習所・検定試験・資格講座等で 組合員割引・特典あり	

利用例

TOEIC**7,810円分**(税込)を
申し込んだ場合
組合員なら7,200円
(610円お得!!)

利用例

関大生協申込件数 No.1
阪急ドライビングスクール
服部緑地なら
**40,000円以上の
割引も!**

スーツ購入

青山・はるやま・AOKI 他2社の
全国の店舗で使えるクーポンで
お得にご購入いただけます。



学生ひとり暮らしの家具・家電

ご希望の同一日にお届けします。



ご加入の際にお預かりする出資金は、ご卒業時、所定の手続き後に全額返還いたします。

組合員証について

スマホに取込み
“タッチ”すれば
組合員確認と支払が
スムーズです！



組合員証は便利なクレジット機能付き

1 キャッシュレスで便利！ 紛失・盗難時も安心！

キャンパスライフに欠かせないパソコン・教科書の購入や、旅行・資格講座の申込のために持ち歩いてた現金を落としてしまった…という方が毎年必ずいらっしゃいます。そんなとき、関大生協 VISA カードなら多額の現金を持ち歩かずに済み、安心してお買い物いただけます。また、カード紛失・盗難により他人に不正使用されてもお届け日から60日前までさかのぼって三井住友カード（株）が補償いたします。（紛失・盗難の場合は三井住友カード（株）が24時間年中無休で対応します。）

※ 暗証番号の入力を伴うお取引等、一部補償の対象とならない場合がございます。

2 国内でのキャッシング不可

一般カードと異なり、国内でのキャッシング（カードでお金を借りること）はできません。

※海外キャッシュサービスご希望の場合はカード到着後、別途お申込が必要です。

4 学外・海外でも利用可

生協店舗はもちろん、世界中の Visa 加盟店でご利用いただけます。海外ではクレジットカードが身分証明になるので海外旅行時の必携アイテムの一つとなっています。さらに安心の海外旅行傷害保険付き！

※利用条件がございます。

3 選べる支払い方法

カード決済だけでなく、スマホ（ウォッチ）でも「タッチ」決済や「iD」決済が可能です。

5 年会費無料

いろんな補償、保険が付いていても年会費は**無料**です。

※学生カードとして万全の安全対策をとっておりますが、どうしても不安でクレジット機能なしの組合員証をご希望の方はご相談ください。

貯まったVポイントはお支払いでも使えます！



詳細はこちら



クレジットカードの毎月のご利用合計金額に応じてVポイントが貯まります。「Vポイント Pay」アプリをインストールして、お持ちのVポイントを残高へチャージすることで、生協での食事代や書籍代の支払いはもちろん、全国の Visa タッチ決済対応加盟店、iD 対応加盟店でご利用いただけます。

1枚10,000円で10,500円分の食事ができる！

生協ミルカのご案内



組合員限定！

生協ミルカは「食事を削りがちな大学生にきちんと食べてほしい」という思いから生まれたプリペイドカードです。組合員のみが購入でき、生協が運営する食堂・コンビニ・ベーカリーで利用できるカードなので、組合員証や現金がなくても安心して食事ができます！

利用できる店舗など、詳細は生協ホームページをご覧ください。



加入手続き・
組合員証に関する
お問い合わせは

千里山キャンパス
高槻キャンパス

凜風館3階 組合員サービスカウンター
厚生棟2階 総合カウンター

TEL.06-6368-7569
TEL.072-699-0275



書籍・教科書購入



生協では一般流通している書籍や雑誌のほかに、授業に欠かせない教科書も販売しています。
組合員の方は**10% OFF**でご購入できますので、是非ご利用ください。

PICK UP!

教科書購入について

4月と9月の学期初めに、生協の「教科書売場」でご購入頂けます。
教科書購入の手順等、詳細については新入生サポートサイトをご覧ください。
<https://www.kandai.ne.jp/fresh/>



〇再販制度と組合員割引

日本では、新聞、書籍、雑誌について再販制度（再販売価格維持制度）が定められており、生産者（メーカー）が定めた定価と異なる価格で販売することは認められていません。関大生協では生協法（全国消費生活協同組合法）の精神に基づき、特に学生の需要の高い書籍、教科書について出資者に対する利益還元（組合員割引）を行っています。



文具・パソコン・関大グッズ

授業用品からPC・文具・雑貨・関大グッズまで、大学生活をもっと便利に、もっと楽しくするアイテムをたくさんご用意しています！

文具

シャーペン、ボールペン、バインダー、レポート用紙、ルーズリーフ、キャリングバッグ等の大学生活に必要な文具は全て取り揃えています。定価の15%～20% OFFで購入できます。



関大グッズ

関大生協でしか販売していない「関大オリジナルグッズ」。お土産や贈り物に最適です。



お申し込み→
関大生協新入生サポートショップ
<https://kucoop.com/>



PC・イヤホン・スマホアクセサリコーナー

授業・研究に最適な大学生協モデルPCをはじめ、周辺機器やサポートも充実。オンデマンド授業に最適なイヤホンやキャンパスライフに欠かせないスマホアクセサリも取り揃えています。



書籍、教科書、商品に関するお問い合わせは

関大生協 書籍店 TEL.06-6368-7548 E-mail ku-book@kandai.ne.jp

関大生協 購買店 TEL.06-6368-7536 E-mail ku-shop@kandai.ne.jp



資格取得（運転免許・検定・対策講座）・ 就活準備・レンタル衣裳 他



■ ライセンスカウンターの活用事例！

学年	運転免許	資格試験	就活写真 名刺	成人式 振袖	卒業式 レンタル袴
1回生	まずは気軽に 相談してみよう みんなは いつ頃通う？ 費用はどの位？ 通学 or 合宿	司法試験 会計士・公務員などの 対策をはじめよう 学習スタートは 資格により異なります。 資格スクール TAC ECC 伊藤塾 ECC外語学院 東京アカデミー 各種スクール からのご案内 送付 積極的にイベントに 参加して、 情報収集を!!	就活名刺 関西大学 文学部 総合人文学科 4年 1組 11号 関大 太郎 〒564-8680 大阪府吹田市千里山キャンパス3-15 Tel. 06-6368-1211 ext.1 Mobile: 090-1234-5678 Email: lpc1_kandai@kandai.ne.jp Email (Student): 123kandai@kandai.ne.jp 就職写真 インターンシップには 写真スタジオプラン をご案内	1回生の5月頃 パンフレット送付 ①ジョイフル恵利 ②京都さがの館 展示会で試着 してみよう！ 衣裳選び 前撮り	毎年約 1400名 のご利用 信頼と実績の 5社と提携 ①京都さがの館 ②アンジュ ③ジョイフル恵利 ④マイム ⑤ハカマエイト 大学内で / 着付 ヘアセット 記念写真 衣裳返却 すべてできて便利！ 学内店舗有 ①京都さがの館 ②アンジュ いつでも試着OK！ (4~11月)
2回生	1・2回生のうちに 申し込みされる方、 約 70%!!	関大生の人気検定 NO.1 TOEIC NO.2 日商簿記 在学中に スキルアップに 挑戦しています。	就活写真の申し込み / 3回生 プロのカメラマンに よる「学内撮影」 「便利・リーズナブル!!」	祝 成人式 あなたにぴったりの 一着をコーディネート してもらえろ！	4回生の春頃 5社の パンフレット 送付
3回生	まだ免許を取得でき ていない方は、就職 活動終了後に大急ぎ で申し込み!!				
4回生					
ポイント	混雑して希望する時期に入校できない場合も有。 合宿免許は約半年前に予約スタート!	気づいた時には間に合わない...!とならないよう、 早めの情報収集と対策 が成功のカギ!	学内で撮影できて便利! ヘアメイク付プラン がおすすめ!	実績と豊富な品揃えの「ジョイフル恵利」、 「京都さがの館」で。	人気の衣裳はすぐになくなってしまいうことも。 着たい袴のイメージ（古典・レトロ・モダン）を考えておこう!



↓ 電話で メールで まずは気軽にご相談を ↓

運転免許、資格に関する
ご相談・お問い合わせは

関大生協 ライセンスカウンター
E-mail ku-lc@kandai.ne.jp

TEL.06-6368-7566





旅行・留学相談窓口

学生時代にしかできない旅行経験と思い出づくりの旅をしませんか？

関大生協トラベルカウンターでは、JTBをはじめ

各旅行会社の国内外を問わず、あらゆる商品を取り揃えています。また、組合員の

ご家族も割引価格でご利用いただけますので、お気軽にご相談ください。



1. 国内旅行・海外パックスツアー

国内パックスツアー

個人で行くよりお得で、満足度◎のパックスツアーが沢山あります。

一般の旅行会社では割引されませんが、組合員なら割引が適用されます。

※一部割引適用外商品があります。



組合員なら
割引が
あります

海外パックスツアー

フリーはちょっと、と思う方もパックスツアーなら安心。でも安いだけのツアーは要注意。パンフレットをじっくり検討しましょう。一般の旅行会社では割引されませんが、組合員なら割引が適用されます。

※一部割引適用外商品があります。



組合員なら
割引が
あります



夏休み・冬休みの前に
旅行相談会を行っています。

2. 留学（語学研修）

語学研修などをするための留学と海外旅行は、まだ見ぬ異国の地で何かを経験・体験するという点では同じです。しかし、留学（語学研修）では「生の言葉を学ぶ」「海外で暮らす」など、数多くの貴重な経験を得ることができます。その意味で、観光・レジャーが主な海外旅行とは違って異文化とふれあえ、自己啓発の良い機会となります。余裕がある学生時代にぜひチャレンジしてみませんか？

（取扱学校・会社）

EF・WISH・留学ジャーナル・sta トラベル



組合員なら
割引が
あります



定期的に個別相談会を行っています。

予算や学校の選び方、出発までのプロセス等、生協なので気軽に相談できます。

3. その他

レンタカー（生協特別料金あります）高速バス、フェリー、国内航空券、グループ団体手配、海外航空券、海外ホテル等々取り扱いしております。



旅行・留学に関する
ご相談・お問い合わせは

関大生協 トラベルカウンター TEL.06-6368-7546
E-mail ku-travel@kandai.ne.jp

大阪府知事登録旅行業 第3-1629号（社）日本旅行業協会協力会員 JTB パートナー店
総合旅行業務取扱管理者 都野田 賢司





お部屋探し



4年間のひとり暮らしをトータルで応援する生協が
ご相談、ご案内から入居契約まで直接サポートします。

大学指定 お部屋探し相談窓口

多くの学生や
保護者様から
高いご支持をいただく

6つのポイント

point 1

安心の生協グループ管理物件

関西大学生協グループの経営するマンションや管理するお部屋では、24時間管理システムで安心を支えています。

point 2

先輩たちのアドバイス

現役の関大生が実体験を基に親身な相談と大学生活のアドバイスをします。また、学生スタッフだけでなく、宅地建物取引主任資格を有する専門スタッフも常在しています。



point 3

卒業までの安心サポート

4年間を通じて、学内相談窓口としてサポートいたします。また、一人暮らしのあらゆるお困り事に24時間365日対応し、各種損害を補償する保険を包括したサポートサービス「関大安心サポート」をご用意しております。



お部屋探し特設会場 風景

point 4

一人暮らしの関大生サポートイベント

一人暮らしをご検討されている自宅通学者を対象に無料体験の機会を提供しております。一人暮らしに関わる不安や希望、実際に体験していただき、ご意見等々を皆さんがご安心いただける一人暮らしのご提案の参考としております。

point 5

豊富で多彩な物件

生協は大学周辺の専任取扱物件数 No.1 です。最新設備を備えたハイクレードなマンションからリーズナブルなアパートまで、幅広い物件の中から選んで頂けます。

point 6

新生活ラクラクスタート

生協でサポートしているのは物件斡旋だけではありません。一人暮らし開始時に必須のベッド・テレビ・冷蔵庫などの生活用品一式をご利用いただけるお部屋もご用意しました。買い揃えの手間や、処分費用などの出費を抑え、経済的にお住まいいただけます。



お部屋探し相談コーナーのご案内

● 千里山キャンパス 関大生協一人暮らしサポート事業部 住宅相談室

場 所

関西大学千里山キャンパス内 凜風館3F

営業時間

〈入学準備サポート期間〉2025年11月23日(日)～2026年4月1日(水)
10:00～17:00 ※土日祝含む

※但し、年末年始および店舗指定休日は休業します。

〈通常期〉4月上旬～11月中旬 10:00～17:00

※上記の期間は日・祝は休業します。

※通常期の営業時間・休業日は大学の夏期休暇等で変動します。詳細はお部屋探し相談コーナー窓口、もしくはお電話にてご確認ください。

生協取り扱い物件の情報が盛りだくさん！今すぐサイトをチェック！

URL <https://kandai-heya.jp/>

関大 部屋

検索



▲凜風館3F案内図

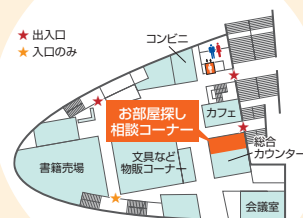

お部屋探しに関する
ご相談・お問い合わせは

関大生協 住宅相談室 TEL.06-6368-7533
E-mail ku-coop@kandai.ne.jp

専門店コーナー

ベーカリー&カフェ

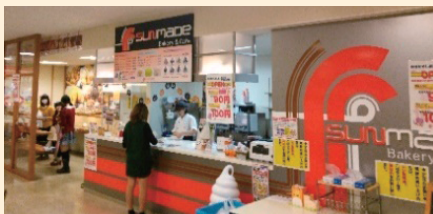

PICK UP!

毎日沢山の焼立てパンを作っています



焼立てのパンやサンドウィッチ、ドリンクメニューが豊富に揃い、大学の中でカフェ気分を味わえると評判のお店です。勉強をしながらのコーヒータイムや、ミーティング等、気軽にご利用いただいています。テイクアウトも可能な新作のパンが続々登場しますので、こまめに足を運んでみてください。



他にもフレーバーラテ、ソフトドリンク、サンデーカップなど、豊富なドリンクメニューも自慢です。

Coffee/Tea

コーヒー	Blended Coffee (Hot/Ice)
紅茶	Tea (Hot/Ice)
カフェオレ	Café au lait (Hot/Ice)
カフェラテ	Café Latte (Hot/Ice)
カフェモカ	Café Mocha (Hot/Ice)

新入生の強い味方

学生サポートチーム

関西大学生協の運営・サービスを通して、関大生の大学生活がより良くなるように活動しています。関大生の役に立ちたい方、大学生活の経験を活かしたい方、一緒に活動しませんか？

お問い合わせ

✉ gakusapo.member@gmail.com

✕ [@gakusupport](https://www.instagram.com/gakusupport)



- 新入生・保護者入学前説明会の運営
- オープンキャンパスでの学生相談
- 学園祭の出店
- 他大学生協の学生委員会との交流 など

活動内容

生協と組合員の架け橋

学生企画室

学生企画室では「様々な学生が抱える問題を直接的に支援する」「その背景にある社会の問題やあり方に目を向け、学び、発信する」を大切に、100円朝食の運営スタッフや学習会などを中心に活動しています。学生のためになることがしたい！さまざまな物事について考えてみたい！そんな新入生の皆さんの参加をお待ちしています。

- ウェルカムキャンパス
- 100円朝食スタッフなどをはじめとするボランティア活動
- 機関誌タイムスの発行
- 学園祭への出店 など

活動内容



お問い合わせ

✉ ku.gakuseikikaku@gmail.com

✕ [@kucoop_kikaku](https://www.instagram.com/kucoop_kikaku)



飲食サービス

人気の関大
日替わりランチ
(ご飯みそ汁付)



組合員の皆様の様々なご要望にお応えするため、バラエティー豊かなメニューをリーズナブルな価格でご提供。学内には食堂・レストラン・コンビニ・お弁当販売など様々な飲食形態の店舗があり、学生同士の交流にも多数ご利用いただいています。

凜風館 2F



1. ダイニングホール Di-Noah

広々とした空間に約1000席をご用意してくつろぎながらご利用いただける千里山キャンパス内最大規模の食堂です。約100種類もの季節感あふれる季節限定メニューや、数量限定のデザートなどがあります。栄養バランスやカロリーを考えながら健康に配慮した食事をご提供しております。食べたいものを、好きな分量だけ取ることのできるサラダバー・惣菜バーも大人気です。



ディノア
名物MENU

うな丼



ぶっかけ
葱塩うどん



牛すじカレー丼



唐揚げマヨ丼



カレーうどん



チキンステーキ
ガーリックソース



関大プリン



惣菜バー

はかり売りで、自分好みの栄養管理を

惣菜バー

和・洋・中と幅広いメニューをご用意しています。バイキングスタイルですので、いろいろなメニューが楽しめます。



サラダバー

お好みのサラダや果物をお好きな量だけお皿に取ってご利用いただけます。



大人気！

小鉢色々

日々の体調に応じて複数の中からお選びいただけます。管理栄養士のワンポイントアドバイスやおすすめメニューもチェックしよう。



フードコート (パスタ・オムライス専門店)

フードコート (パスタ・オムライス専門店) パスタ専門店として数十種類のメニューを日替りで提供しています。オムライスはふわとろ玉子や自家製ソースが好評で、ピーク時には行列が出来るほどです。



オムライス
ハヤシソース



オムライス
ホワイトソース



日替り
スパゲッティー各種

関大生限定！
100円朝食も
大好評です！



生協食堂ではコンパ・打ち上げ等のパーティーも承っております。

以文館 1F

2. レストラン 法文坂

客席数は300席あり、法文学舎の近くの法文坂にあるカフェテリアです。定番メニューはもちろん、人気の「ホットサンド」や法文坂オリジナルメニューが楽しめます。

レストラン 法文坂 名物MENU

ホットサンド



カツ玉丼



企画メニュー

法文ランチ



惣菜バー

はかり売りで、自分好みの栄養管理を
はかり売り専用のバイキングスタイルのバーが併設されています。



大人気！

社会学部 1F

3. 食堂社会店 カフェンシオ

社会学舎の中にあり、授業の合間に立ち寄れるとても便利なカフェテリアです。スナック系やガッツリ系、企画メニューなどがあり、仲間同士楽しく気軽にご利用ください。

食堂社会店 カフェンシオ 名物MENU



選べる
ワンプレートランチ
(日替り)



日替り
スパゲッティー
各種



エビフライチリボウル



豚カツデミボウル



ロコモコボウル

4. チョットほっと弁当

キャンパス内でワゴン販売している温かい手作り弁当です。
日替りでメニューが変わり、お手頃価格なので学生の皆さんにはとても喜ばれています。数量限定のお弁当なので30分で売切れるほどの人気です。

代表的な 人気メニュー



カツ玉丼



唐揚げ玉丼



麻婆鶏唐丼



タイ風豚丼



ビビンバ丼



俺の塩丼



お気軽にお問い合わせください！

2019年度は87件
開催しました！

新関大会館南棟 4F

5. レストラン チルコロ

正門の近くにあるちょっとお洒落なレストランです。
特にオススメなのが日替わりランチでシェフこだわりの一品です。各種パーティーなどにもご利用いただけます。



低価格とボリュームに自信あり!!

他にも
人気メニュー
多数あり!

チルコロの看板メニュー!

レストラン
取扱いメニュー

日替りパスタ・ピッツァ

8種類のハンバーグ・
6種類のカレーライス

ケーキ・ホットケーキ・
ワッフル

珈琲・アイスクリーム等

パーティー
(要予約・15名以上~)



ロコモコ
デミソース



からあげ丼



チキンカツカレー



学生人気No.1
メニュー
ハラミ丼



日替わりランチ

関西大学生協
食堂店舗 MAP



ダイニングホール
ディノア

凧風館 2F

レストラン
法文坂

以文館 1F

レストラン
チルコロ

新関大会館 4F

ベーカリー&
カフェ
サンメード

凧風館 3F

食堂社会
カフェンシオ

社会学部 1F

食堂、
レストランでも
VISAが
使えます

食堂の
ご利用案内

- ① まずトレイとお箸を取る
- ② お好きなメニューを取る
- ③ レジにてご精算ください (必ず組合員証を提示してください)
- ④ 食後は食器・トレイを返却口にお返しください ※レストラン チルコロは除きます。



食に関する
ご相談・お問い合わせは

関大生協 飲食事業部 TEL.06-6368-7531
E-mail ku-food@kandai.ne.jp
レストラン チルコロ TEL.06-6368-7553

学内各所に5店舗

6. コンビニエンスストア Qeat(キューイト)



Qeat「キューイト」とは…

キャンパスの休憩スポットとしての「休＝Q」と「食べる＝eat」を組み合わせた造語です。

凧風館店(凧風館3F)

生協食堂・ディノアからワンフロア上へ。イートインの客席もあります。スイーツとアイスクリームが充実。

通常営業時間 10:15～16:30
(変更になる日程もあります)



体育館店(中央体育館横)

元気なスタッフが、笑顔でみなさんをお待ちしています。イートインのテラス席もあります。ドリンクと生協手作り弁当が充実。

通常営業時間 10:15～17:30
(変更になる日程もあります)



以文館店(以文館1F)

生協食堂・レストラン法文坂と隣接。イートインの客席もあります。特に第1学舎のみなさまにご愛顧いただいております。スイーツとお菓子が充実。

通常営業時間 10:15～16:30
(変更になる日程もあります)



理工系学部本部店(第4学舎横)

関大生協の中で最も大きなコンビニです。朝・昼・夜ごはんからスイーツも。ドリンクは1日700本販売。生協手作り弁当 No.1の品揃えです。

通常営業時間 8:45～18:00 (変更になる日程もあります)



社会学部店(第3学舎1F)

生協食堂・カフェソシオと隣接。イートインの客席もあります。おにぎりとアイスクリームが充実。

通常営業時間 10:15～15:00
(変更になる日程もあります)



試飲・試食会

新商品や話題の品で、飲み物・デザート・パンの無料試飲・試食会を行っています！



PICK UP!

HOT 惣菜



販売メニュー

- レッドフライドチキン
- フライドチキン
- かぶりつきチキン
- コロッケ
- ハッシュドポテト
- カレーパン

関大生に大人気のフライドチキンをはじめ、昼食のおかずに、休憩時間のおやつに、学校帰りにはちょっとした栄養補給に最適です。

スイーツ



食後のデザート＆スイーツはちょっとした休憩時間に立ち寄って、お友達とスイーツ話に盛り上がり…贅沢な気分が味わえます。

ボタンを押してから豆を挽きたて、香り豊かな出来立て珈琲が味わえます。



総合情報学部

高槻キャンパスでの学生生活を安心して
過ごしていただけるようしっかりサポートします。
困った事があれば何でも生協にご相談ください。



1. 豊かなキャンパスライフを サポートします

Style

1 教科書は生協で！

授業が始まるまでに揃えないといけ
ないのが教科書です。生協では全
ての科目の教科書を取りそろえて
います。



組合員なら教科書代
が**10% OFF**に！
購入前に必ず生協へ
加入しよう！

Style

2 パソコン・書籍・雑誌について

パソコンがあればインターネットを通じて自宅からでも履修登録ができます。生協ではメーカーとタイアップして、限定仕様のパソコンをリーズナブルに提供しています。また、教科書同様に雑誌や本も**10% OFF**。週刊誌など継続して買うならかなりお得です。



Style

3 ご相談は2F 総合カウンターで

大学生活の4年間に運転免許や資格を取りたいとお考えの方は、是非厚生棟2階総合カウンターでお尋ねください。丁寧に説明いたしますので、安心してご相談いただけます。(本誌 P.8「資格取得(運転免許・検定・対策講座)・就活準備・レンタル衣裳 他」をご覧ください)



Style

4 総合情報学部 ご入学のみなさまへ

高槻キャンパス周辺のお部屋探しについては、関大生協グループ会社のユニヴ・ライフ(株)が担当しております。

高槻キャンパス 関大生協グループ ユニヴ・ライフ高槻店

- 場 所
大阪府高槻市芥川町1-2 アクトアモーレ A-106
- 営業時間
9:30~18:30 年中無休(夏季・年末年始休み除く)
- お問い合わせ
TEL.072-681-9481 FAX.072-681-9480

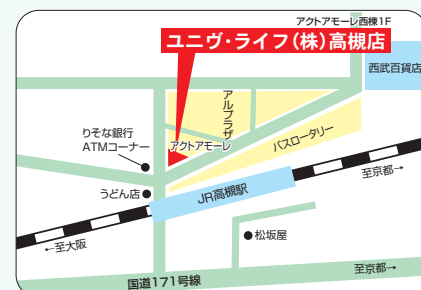



2. しっかり食べよう！ 充実の「食生活」サポート！

Style

5 生協の食堂はうまい！安い！

厚生棟1階には、高槻キャンパス唯一の食堂があります。客席数850席を誇る大ホールでは、高槻市街を眼下に見下ろす絶景のロケーションのなかで落ち着いてご利用いただけます。



L棟ランチ



こだわりカレー



から揚げマヨ丼

※メニュー写真は2023年12月現在のものです。



スイーツ・ドリンクコーナー



サンドウィッチ・おにぎりコーナー

Style

6 コンビニコーナー

厚生棟2階にはコンビニがあり、奥にある約40席の客席で食事できるようになっています。また天気の良い日には生駒の山並みまで眺望できるオープンテラスが隣接しており、季節を感じながらの食事・休憩に最適なスペースとなっています。

関西大学新入生のみなさま

ご入学おめでとうございます

阪急ドライビングスクール服部緑地



関西大学から **1番** 近い教習所

無料 送迎バスあり キャンパス周辺にもバス停があります

オンライン学科教習 24時間ご自宅で受講できます

一般料金より生協料金の方がお得!!

フレンド特典 図書カード **3,000円分** ※2人以上同時お申し込みの場合

新入生特典 図書カード **3,000円分** ※4月30日まで

【お問い合わせ】 関西大学生生活協同組合

TEL:06-6368-7566



笑えるくらい楽しくていつの間にか知識も身につく次世代学科教材!

24時間
受講できて
超便利!
※オンライン学科のみ



めっちゃ
楽しいよ!



24時間受講可能!オンライン学科実施中!!

当学園ではオンラインによる学科教育を実施しております。
自宅に居ながら24時間いつでも受講可能!
とっても便利に教習を進めることができます!
ぜひ、体験してください!!
※一部対面学科あり。



利昌エンタープライズ K.K.

武庫川自動車学園

利昌工業グループ

<http://www.mukogawa-ds.co.jp>



お申し込みは 関西大学生生活協同組合 ライセンスカウンター 大阪府吹田市千里山東3丁目10番1号 06-6368-7566

アマドラの運転免許

ほめる
教習所

無料 送迎バスでラクラク通える!
※在校中 最長9ヶ月間 全路線
阪神バス 乗り放題

教習所への通学
以外の利用もOK!

詳しいコースと
時刻表はコチラ



実践的に学べる
広いコース



学校帰りに通える
夜間も教習



オンライン学科
実施中!

オンライン学科教習が
受講できる!

自宅にしながら
学科教習!



24時間
ネット予約可能



パソコンやスマホから
インターネット教習予約!

兵庫県公安委員会指定

尼崎ドライブスクール

〒660-0834 尼崎市北初島町13番地 ☎ 0120-489-196

お申込みは

関西大学生生活共同組合
ライセンスカウンターへ

最短卒業日数
AT車**14日間**～

早く! 楽しく!

合宿で免許をとろう。

1人でもグループでも楽しい♪
道路も広くて運転しやすい!

大自然に感動!!

＊ いろいろ 選べる 合宿プラン! ＊

- 3食付で楽しく
レギュラープラン
- 昼食付で自由な
自炊プラン
- ちょっとリッチに
ホテルプラン

**3食付きの温泉プランも
あります!**

オンデマンド学科教習実施中
「宿舎」や「学校」など、好きな場所で教習が可能!

オンデマンドによる学科教習開始。スマホやタブレットで、宿舎など、どこでも自由に受講することができます。

教習所の推奨するペースで授業をつけられ、段階の後半は自由な時間を多く取れます!

観光や買い物にも行きやすくなりました!

**友だちが
できました!**

合宿免許では
たくさんの友だちを作れます!

勉強会を実施!!

学習室完備!!

MATSUKI
DRIVING SCHOOL

山形県公安委員会指定
マツキドライビングスクール 山形中央校

〒990-2161 山形県山形市大字漆山字北志田 3385-1
Tel.023-686-2650 <http://www.yamachu-ds.com/>

山形県公安委員会指定
マツキドライビングスクール 長井校

〒993-0081 山形県長井市緑町 7-45
Tel.0238-84-2335
<http://www.nagai-ds.jp/>

福島県公安委員会指定
マツキドライビングスクール 福島飯坂校

〒960-0211 福島県福島市飯坂町湯野字洞下 1番地
Tel.024-542-1131
<http://www.iizaka-ds.jp/>

島根県公安委員会指定
Mランド益田校

あなたは何する

クセ強 合宿免許

最短日程 6日～

敷地内充実

食事が人気

アクティビティ豊富

最短日程 14日～

週末イベント

ボランティア体験

Mマナー制度

関西大学へご入学の皆さまへ!

阪和鳳自動車学校

大阪で一番広いコース!



堺市方面からの通学に便利です!



お申し込みは、関西大学生協
ライセンスカウンターまで!



自動車学校用Webお問い合わせフォーム↑

お得な4つの特典〈普通車〉

- ① 学生割引 一般料金から **33,000円 割引**
- ② 昼夜間コース **11,000円 無料**
- ③ マイペースコース **11,000円 無料**
- ④ 友割 例:5名同時入学では、お一人さま10,000円キャッシュバック

※特典①は、一般コースの割引額になります。

※詳しくは、パンフレットまたは当校ホームページをご覧ください。※上記金額は税込価格です。

〒593-8323 大阪府堺市西区鶴田町30番1号 072-271-1028

当校
ホームページ



Hanwa
Otori
Driving School

大学生協推奨業者
成人式「振袖」/卒業式「袴」レンタル・販売

京都さがの館

FURISODE
COLLECTION



振袖

京都さがの館では、
2028年度「成人式 振袖」のご案内を始めております。
ご試着・ご予約は、お近くの京都さがの館へ
お気軽にお越しください。

関西 SHOP 京都四条本店・大阪梅田店・神戸三宮店・
茨木店・天王寺店

関東 SHOP 池袋店・横浜店

☎ 075-748-1236

(京都本社)

京都さがの館

検索

詳しくは
コチラ▶



出口夏希



参加
無料

公認会計士入門講座

簿記3級を**無料**で受講できる

日商簿記検定3級にも対応！

※受講の際、筆記用具および電卓は各自でご用意ください。

詳細・申込はこちら



開講日

3/16日

講義8回 + ガイダンス



配信 +

オンデマンド配信

で期間中いつでも視聴可能

予約締切：3/11(水) ※締切後も継続募集しています。
詳細はHPをご確認ください。

こんな悩みを持つ方におすすめ！

- ☒ 公認会計士試験にチャレンジしたい方
- ☒ 公認会計士試験に興味があり迷っている方
- ☒ 大原の講義を体験したい方
- ☒ まずは、簿記3級の勉強！という方



プレゼント

大原オリジナル
教材をプレゼント！

※講義に必要な内容をまとめた簡易版教材は
ご登録住所へ送付します。

特別割引

入学金 **6,000円** 免除

受講料 **10%OFF**

※資格の大原公認会計士講座をご受講の際にお使い
いただけるクーポンコードを進呈します。

申込者
特典

資格の大原

公認会計士講座

✕ @o_hara_kaikei

ご入学おめでとうございます



■ アルバムの内容

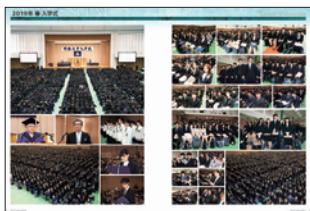

● 入学式

入学式から始まる大学生活。
充実した卒業アルバムの制作をめざし
関大生協もここから取材をスタートします。
皆さん、撮影にご協力をお願いします！



卒業アルバムのお申込みは4年生になられた年の
10月頃にDMでご案内いたします。

4年後をお楽しみに！



※昨年度版表紙



● 四季折々のキャンパス



● 統一学園祭



● ゼミ・研究室等の集合写真

※編集内容は変更になる場合がありますのでご了承ください。

■発行／関西大学生協同組合 企画・制作／(株)シーズ・プランニング・(株)光陽社

クルマを借りたら忘れずに 1DAY保険

MS&AD 三井住友海上

MS&AD 三井住友海上

ネットde保険
@とらべる

ネットde保険
@さいくる

こんなみなさまにおすすめ！

親の車を借りて運転する方

帰省時に親の車を運転。親の保険では補償されないから、もしもに備えて保険に入っておきたい。

友人の車を借りて運転する方

友人の車でドライブに。もしも事故を起こしたら自分の保険で対応したい。

下記 QRコードより
お申込頂けます。



【取扱代理店】

関西大学生協同組合グループ

ユニヴ・ライフ株式会社 保険事業部

〒565-0836 大阪府吹田市佐井寺 4-43-8

TEL：06-6310-8686 / FAX：06-6310-8685

【取扱保険会社】

MS&AD 三井住友海上

提案、バランス防災食。

その時、カロリーメイトなら、おなかを満たす以上のことができます。

もしものために、食べものを備えておく。その時は、ぜひ「栄養バランス」にも、気を配ってください。タンパク質、糖質、脂質、11種類のビタミンと5種類のミネラルまで。体に欠かせない栄養素の数々をひとつの食品にしたカロリーメイトは、料理ができない状況でも、食事代わりになります。コンパクトな箱は、収納場所を選ばず、防災バッグに入れて持ち出すのにも便利。数箱をストックしておけば、賞味期間の約1年、いざという時に備えます。

Otsuka 大塚製薬

バランス栄養食 **カロリーメイト**





お〜いお茶

Oi Ocha
Unsweetened Green Tea



SUNTORY
BOSS
COFFEE



よろこびがつなぐ世界へ

KIRIN

毎日の体調管理に! おいしく免疫ケア

◆
プラズマ
乳酸菌

健康な人の免疫機能の維持をサポート [プラズマ乳酸菌の研究報告]

この冊子の制作にあたり、ご協力を賜りましたお取引先各社(順不同・敬称略)

食堂・コンビニ

サントリービバレッジソリューション株式会社
麒麟ビバレッジ株式会社
コカ・コーラボトラーズジャパン株式会社
大塚製薬株式会社
株式会社伊藤園
株式会社メイジヤ
シノブフーズ株式会社
株式会社大楠屋
藤本食品株式会社
旭食品株式会社
株式会社オリエンタルベーカリー
山崎製パン株式会社
エスアールジャパン株式会社
株式会社岸本久志商店
シャープマーケティングジャパン株式会社
株式会社服部商店
株式会社京果食品
株式会社折元
エンド商事株式会社
株式会社ベネック
株式会社アキタフーズ
ミネヤ食品工業株式会社
株式会社新協サニコン
株式会社フレイバー・プラザ
株式会社東久
日本食研株式会社
フジノ食品株式会社
幸南食糧株式会社

書籍

株式会社 トーハン
Nellie's English Books

ライセンスカウンター

阪急ドライビングスクール服部緑地
Mランド益田校
マツキドライビングスクール山形中央校
マツキドライビングスクール長井校
マツキドライビングスクール福島飯坂校
尼崎ドライブスクール
阪和鳳自動車学校

ライセンスカウンター

武庫川自動車学園
学校法人 兵庫県自動車学校 西宮本校
資格の大原
株式会社京織 京都さかの館
アンジュ株式会社
株式会社光陽社
株式会社シーズ・プランニング
ストーリーテラー株式会社

購買

カシオ計算機株式会社
青山商事株式会社
株式会社AOKI
はるやま商事株式会社
エレコム株式会社
コクヨマーケティング株式会社
DAIWA CYCLE株式会社
ソフトバンク株式会社
ダイワボウ情報システム株式会社

住宅相談室

株式会社ジェイコムウエスト 北大阪局

総務

ユニヴ・ライフ株式会社
株式会社T'STILE
ふじや印刷株式会社
三井住友カード株式会社
鍵本産業株式会社
株式会社イチネン
株式会社遊文舎
株式会社栗菱コンピュータズ
株式会社ダスキンスニー 第1支店
ストレージサービス株式会社
東洋テックビルサービス株式会社
りそなリース株式会社
日本カーソリューションズ株式会社
リーバル株式会社

関西大学生生活協同組合定款（抜粋）

第1章 総則

（目的）

第1条 この消費生活協同組合（以下「組合」という。）は、協同互助の精神に基づき、組合員の生活の文化的経済的改善向上をはかることを目的とする。

（事業）

第3条 この組合は、第1条の目的を達成するため、次の事業を行う。

- （1） 組合員の生活に必要な物資を購入し、これに加工し若しくは加工しないで、又は生産して組合員に供給する事業
- （2） 組合員の生活に有用な協同施設を設置し、組合員に利用させる事業
- （3） 組合員の生活の改善及び文化の向上をはかる事業
- （4） 組合員及び組合従業員の組合事業に関する知識の向上をはかる事業
- （5） 組合員のための旅行業法に基づく旅行業に関する事業
- （6） 組合員のための宅地建物取引業法に基づく宅地建物取引業に関する事業
- （7） 組合員のための古物営業法に基づく古物事業
- （8） 前各号の事業に附帯する事業

第2章 組合員及び出資金

（組合員の資格）

第6条 この組合の区域内に勤務又は通学する者は、この組合の組合員となることができる。

（加入の申込み）

第7条 前条第1項に規定する者は、組合員となろうとするときは、この組合の定める加入申込書に引き受けようとする出資口数に相当する出資金額を添え、これをこの組合に提出しなければならない。

（自由脱退）

第10条 組合員は、事業年度の末日の90日前までにこの組合に予告し、当該事業年度の終わりににおいて脱退することができる。

（法定脱退）

第11条 組合員は、次の事由によって脱退する。

- （1） 組合員たる資格の喪失
- （2） 死亡
- （3） 除名

（除名）

第12条 この組合は、組合員が次の各号のいずれかに該当するときは、総代会の議決によって、除名することができる。

- （1） 1年間この組合の施設を利用しないとき。
- （2） 供給物資の代金又は利用料の支払を怠り催告を受けたもその義務を履行しないとき。
- （3） この組合の事業を妨げ、又は信用を失わせる行為をしたとき。

2. 前項の場合において、この組合は、総代会の会日の5日前までに、除名しようとする組合員にその旨を通知し、かつ、総代会において弁明する機会を与えなければならない。

3. この組合は、除名の議決があったときは、除名された組合員に除名の理由を明らかにして、その旨を通知するものとする。

（脱退組合員の払戻し請求権）

第13条 脱退した組合員は、次の各号に定めるところにより、その払込清出資額の払戻しをこの組合に請求することができる。

（1） 第10条の規定による脱退又は第11条第1号若しくは第2号の事由による脱退の場合は、その払込清出資額に相当する額

（2） 第11条第3号の事由による脱退の場合は、その払込清出資額の2分の1に相当する額

2. この組合は、脱退した組合員がこの組合に対する債務を完済するまでは、前項の規定による払戻しを停止することができる。

3. この組合は、事業年度の終わりに当たり、この組合の財産をもってその債務を完済するに足らないときは、第1項の払戻しを行わない。

（出資）

第15条 組合員は、出資1口以上を有しなければならない。

2. 1組合員の有することのできる出資口数の限度は、組合員の総出資口数の4分の1とする。

3. 組合員は、出資金額の払込みについて、相殺をもってこの組合に対抗することができない。

4. 組合員の責任は、その出資金額を限度とする。

（出資1口の金額及びその払込み方法）

第16条 出資1口の金額は、500円とし、全額一時払込みとする。

第3章 役職員

（役員）

第19条 この組合に次の役員を置く。

- （1） 理事 20名以上27名以内
- （2） 監事 3名以上5名以内

（役員選挙）

第20条 役員は、役員選挙規約の定めるところにより、総代会において選挙する。

2. 理事は、組合員でなければならない。ただし、特別の理由があるときは、理事の定数の5の1以内の者を、組合員以外の者のうちから選挙することができる。

員以外の者のうちから選挙することができる。

3. 役員の選挙は、無記名投票によって行い、投票は、1人につき1票とする。

（代表理事）

第28条 理事会は、理事の中からこの組合を代表する理事（以下「代表理事」という。）を選定しなければならない。

2. 代表理事は、組合の業務に関する一切の裁判上又は裁判外の行為をする権限を有する。

（組合長理事、理事長、副理事長、専務理事及び常務理事）

第29条 理事は、組合長理事、理事長、副理事長、専務理事各1名及び常務理事若干名を理事会において互選する。

2. 組合長理事は組合を代表する。

3. 理事長は組合の業務を統括し、組合を代表する。なお、理事長が組合長理事を兼務することは妨げない。

4. 副理事長は理事長を補佐し、理事長に事故ある時はその職務を代行する。

5. 専務理事は理事長を補佐し、組合の業務執行を統括し、組合を代表する。

6. 常務理事は専務理事を補佐し、組合の業務を執行する。

（理事会）

第30条 理事会は、理事をもって組織する。

2. 理事会は、組合の業務執行を決し、理事の職務の執行を監督する。

3. 理事会は、組合長理事若しくは理事長が招集する。

4. 組合長理事若しくは理事長以外の理事は、組合長理事若しくは理事長に対し、理事会の目的である事項を示して、理事会の招集を請求することができる。

5. 前項の請求があった日から5日以内に、その請求があった日から2週間以内の日を理事会の日とする理事会の招集の通知が発せられない場合には、その請求をした理事は、理事会を招集することができる。

6. 理事は3月に1回以上業務の執行の状況を理事会に報告しなければならない。

7. その他理事会の運営に関し必要な事項は、規則で定める。

（理事会の議決事項）

第32条 この定款に特別の定めがあるもののほか、次の事項は、理事会の議決を経なければならない。

（1） この組合の財産及び業務の執行に関する重要な事項

（2） 総会及び総代会の招集並びに総会及び総代会に付議すべき事項

（3） この組合の財産及び業務の執行のための手続その他この組合の財産及び業務の執行について必要な事項を定める規則の設定、変更及び廃止

（4） 取引金融機関の決定

（5） 前各号のほか、理事会において必要と認めた事項

（理事会の議決方法）

第33条 理事会の議決は、議決に加わることができる理事の過半数が出席し、その過半数をもって行う。

2. 前項の議決について特別の利害関係を有する理事は、議決に加わることができない。

3. 理事が理事会の議決の目的である事項について提案した場合において、当該提案につき理事（当該事項について議決に加わることができるものに限る。）の全員が書面又は電磁的記録により同意の意思表示をしたとき（監事が当該提案について異議を述べたときは除く。）は、当該提案を可決する旨の理事会の議決があったものとみなす。

4. 理事又は監事が理事及び監事の全員に対して理事会に報告すべき事項を通知したときは、当該事項を理事会へ報告することを要しない。

（定款等の備置）

第35条 この組合は、法令に基づき、以下に掲げる書類を主たる事務所に備え置かなければならない。

（1） 定款

（2） 規約

（3） 理事会の議事録

（4） 総代会の議事録

（5） 貸借対照表、損益計算書、剰余金処分案又は損失処理案（以下「決算関係書類」という。）及び事業報告書並びにこれらの附属明細書（監査報告を含む。）

2. この組合は、法令に定める事項を記載した組合員名簿を作成し、主たる事務所に備え置かなければならない。

3. この組合は、組合員又は組合の債権者（理事会の議事録については、裁判所の許可を得た組合の債権者）から、法令に基づき、業務取扱時間内において当該書面の閲覧又は謄写の請求等があったときは、正当な理由がないのこれを拒んではならない。

（監事の職務及び権限）

第36条 監事は、理事の職務の執行を監査する。この場合において、法令で定めるところにより、監査報告を作成しなければならない。

2. 監事は、いつでも、理事及び使用人に対して事業に関する報告を求め、又はこの組合の業務及び財産の状況を調査することができる。

3. 監事は、その職務を行うため必要があるときは、この組合の子会社に対して事業の報告を求め、又はその子会社の業務及び財産の状況の調査をすることができる。

4. 前項の子会社は、正当な理由があるときは、同項の報告又は調査を拒むことができる。

5. 監事は、理事会に出席し、必要があると認めるとき

は、意見を述べなければならない。

6. 監事は、理事が不正の行為をし、若しくは当該行為をす

るおそれがあると認めるとき、又は法令若しくは定款に違反する事実若しくは著しく不当な事実があると認めるときは、遅滞なく、その旨を理事会に報告しなければならない。

7. 監事は、前項の場合において、必要があると認めるときは、理事に対し、理事会の招集を請求することができる。

8. 第30条第5項の規定は、前項の請求をした監事についてこれを準用する。

9. 監事は、総代会において、監事の解任又は辞任について意見を述べることができる。

10. 監事を辞任した者は、辞任後最初に招集される総代会に出席して、辞任した旨及びその理由を述べることができる。

11. 組合長理事若しくは理事長は、前項の者に対し、同項の総代会を招集する旨並びに総代会の日時及び場所を通知しなければならない。

12. 監査についての規則の設定、変更及び廃止は監事が行い、総代会の承認を受けるものとする。

第4章 総代会及び総会

（総代会の設置）

第44条 この組合に、総会に代るべき総代会を設ける。

（総代の定数）

第45条 総代の定数は、100名以上200名以内において総代選挙規約で定める。

（総代の選挙）

第46条 総代は、総代選挙規約の定めるところにより、組合員のうちから選挙する。

（総代の任期）

第49条 総代の任期は1年とする。ただし、再選を妨げない。

（通常総代会の招集）

第51条 通常総代会は、毎事業年度終了の日から3箇月以内に招集しなければならない。

（総代会の招集者）

第53条 総代会は、理事会の議決を経て、組合長理事若しくは理事長が招集する。

（総代会の招集手続）

第54条 総代会の招集者が総代会を招集する場合には、総代会の日時及び場所その他の法令で定める事項を定めなければならない。

2. 前項の事項の決定は、次項の定める場合を除き、理事会の決議によらなければならない。

3. 前条第2項の規定により監事が総代会を招集する場合

には、第1項の事項の決定は、監事の全員の合議によらなければならない。

4. 総代会を招集するには、総代会の招集者は、その総代会の会日の10日前までに、総代に対して第1項の事項を記載した書面をもってその通知を発しなければならない。

5. 通常総代会の招集の通知に際しては、法令で定めるところにより、総代に対し、理事会の承認を受けた決算関係書類及び事業報告書（監査報告を含む。）を提供しなければならない。

（総代会の議決事項）

第57条 この定款に特別の定めがあるもののほか、次の事項は総代会の議決を経なければならない。

（1） 定款の変更

（2） 規約の設定、変更及び廃止

（3） 解散及び合併

（4） 毎事業年度の予算及び事業計画の設定及び変更

（5） 出資1口の金額の減少

（6） 事業報告書及び決算関係書類

（7） 連合会及び他の団体への加入又は脱退

（8） 役員の解任

第5章 事業の執行

（事業の利用）

第68条 組合員と同一の世帯に属する者は、この組合の事業の利用については、組合員とみなす。

（事業の品目等）

第69条 第3条第1号に規定する生活に必要な物資の品目は、書籍、学用品、日用品、化粧品、食料品、衣料品、その他の組合員の日常生活に必要な物資とする。

2. 第3条第2号に規定する生活に有用な協同施設の種別は、食堂、喫茶、美容施設とする。

3. 第3条第7号に規定する古物事業の品目は、衣類、自転車類、写真機類、事務機器類、機械工具類、道具類、皮革・ゴム製品類、書籍、その他組合員の日常生活に必要なものとする。

第6章 会計

（事業年度）

第70条 この組合の事業年度は、毎年3月1日から翌年2月末日までとする。

附則

この定款は、2008年10月28日から施行する。

2021年5月26日一部改訂。

新入生の皆さん！入学準備は 関大生協に全部お任せ！



合格から授業が始まるまでに必要なことは5つ！
新入生サポートサイトではさらに詳しくご紹介していますので、
素敵なキャンパスライフが送れるよう必ずチェックしてくださいね！

STEP 1 生協へ加入



関大生の**95%以上**が加入しています。
組合員になれば、授業に欠かせない**教科書も10% OFF**！



STEP 2 新入生・保護者入学前説明会へ参加



対面・オンラインで開催！生協スタッフや現役
関大生に相談しながら入学準備ができます！

事前WEB申込要

申込はこちら！



STEP 3 パソコン・電子辞書の準備



関大生の必需品！関大生協では**関大生のためのオリジナル
モデルパソコン・電子辞書**を販売しています。

組合員なら
割引価格で
ご購入できます！



STEP 4 教科書購入



入学後、履修登録が完了したら教科書販売特設会場へ！組合員なら書籍・教科
書が**10% OFF**になるので、お早めの加入手続きをおすすめします！

ひとり暮らしの方



お部屋探し

組合員なら**手数料割引**でご契約！
家賃に一定額を追加で支払うことで家具・家電がついてくる「シングルバリュー
パック」や、家具・家電をご希望日にお届けするサービスもご紹介します。

全ての詳細は
こちら

入学までの事前準備や
新入生・保護者入学説明会の詳細など、
新入学に関する情報は関大生協におまかせください！！

新入生サポートサイト

<https://www.kandai.ne.jp/fresh/>



関大生協 新入生

検索

